

Modelo Estratégico
para una
Nueva Economía

CRECIMIENTO | COMPETITIVIDAD | EMPLEOS

*Gobierno de Puerto Rico
Septiembre de 2009*

Resumen Ejecutivo: Crecimiento, Competitividad y Empleos

Perdimos la primera década del Siglo XXI... ¡NO podemos perder otra!

- Este Modelo Estratégico propone lo siguiente:
 - Incrementar la tasa de crecimiento real del PNB a 3.0 % para el 2017
 - Incrementar la calificación crediticia del Gobierno Central a “A” y el posicionamiento mundial del WEF* a 25 para el 2017
 - Reducir la tasa del desempleo a 12.7% para el 2013 y 10% para el 2017; esto resultará en una creación de 125,000 y 260,000 empleos, respectivamente
- Establecer el Comité Timón de Desarrollo Económico y el Comité Asesor Técnico como el mecanismo de implementación para asegurar resultados
- Reenfocar las estrategias promocionales para propiciar la inserción de Puerto Rico en la economía global y una transición a la economía del conocimiento
- Desarrollar una infraestructura física de clase mundial para reducir los costos operacionales de las compañías en Puerto Rico
- Reformar el marco institucional y reglamentario para convertir al gobierno en un agente facilitador del desarrollo saludable del sector privado

Agenda

1. El Reto Económico es de Magnitud Histórica

2. Modelo Estratégico para una Nueva Economía

3. Implementación del Modelo Estratégico

Perdimos la primera década del Siglo XXI... ¡NO podemos perder otra!

Hemos perdido una década de crecimiento económico

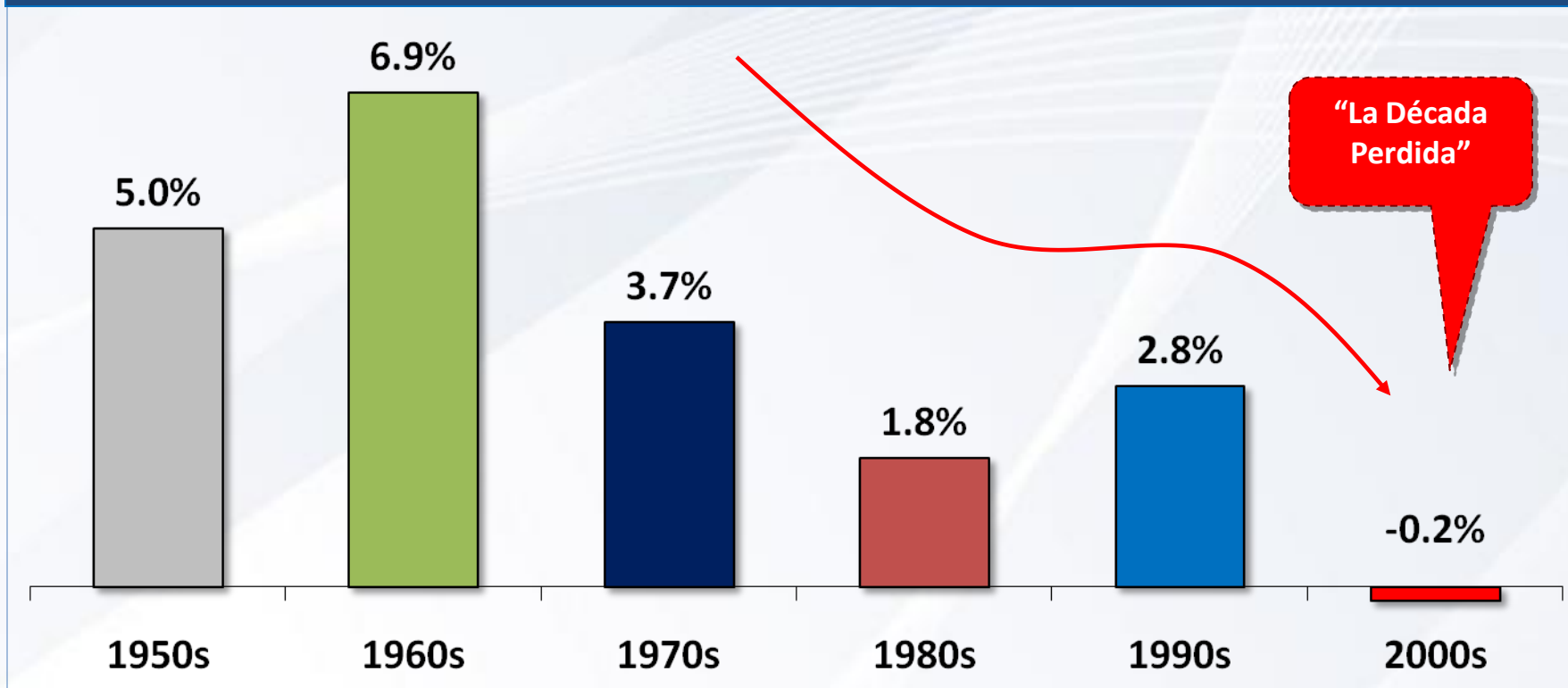

Mensualmente estamos monitoreando la actividad económica mediante el Índice Coincidente de Actividad Económica*

La contracción requiere medidas extraordinarias a corto y largo plazo

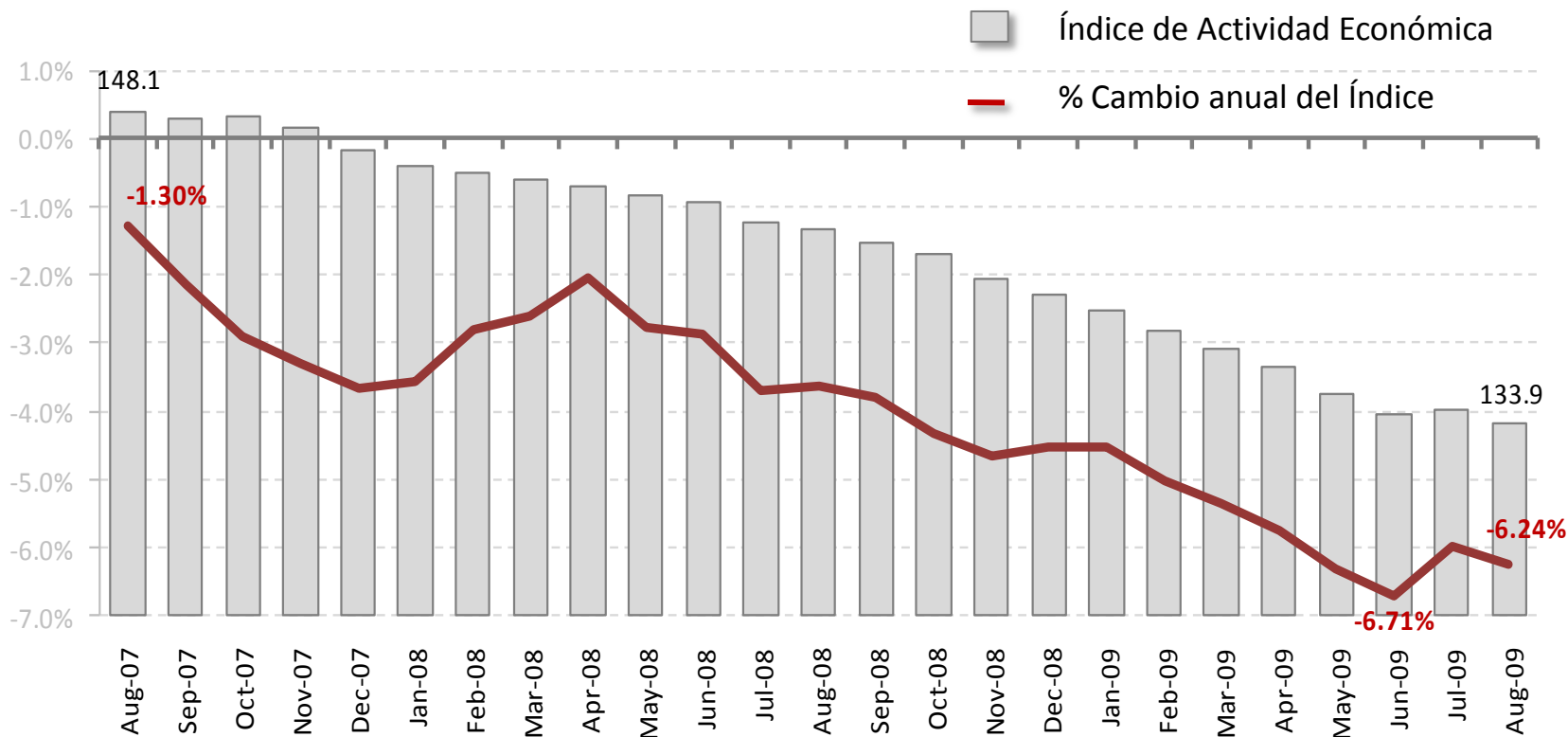

Fuente: BGF.

* El Índice Coincidente del BGF se publica mensualmente y tiene un 98% de correlación con el PNB. Está compuesto por 4 indicadores: Total de Empleo Asalariado (Encuesta de Establecimientos), Total de Consumo de Energía Eléctrica (MM de kWh), Total de Ventas de Cemento (MM de Sacos) y Consumo de Gasolina (MM de Galones). Para más detalles sobre los indicadores, ver [Anejo 1 – Índice Coincidente del BGF](#).

La competitividad global de Puerto Rico va en retroceso y los factores más problemáticos para hacer negocios en Puerto Rico recaen en el gobierno

Posicionamiento de competitividad

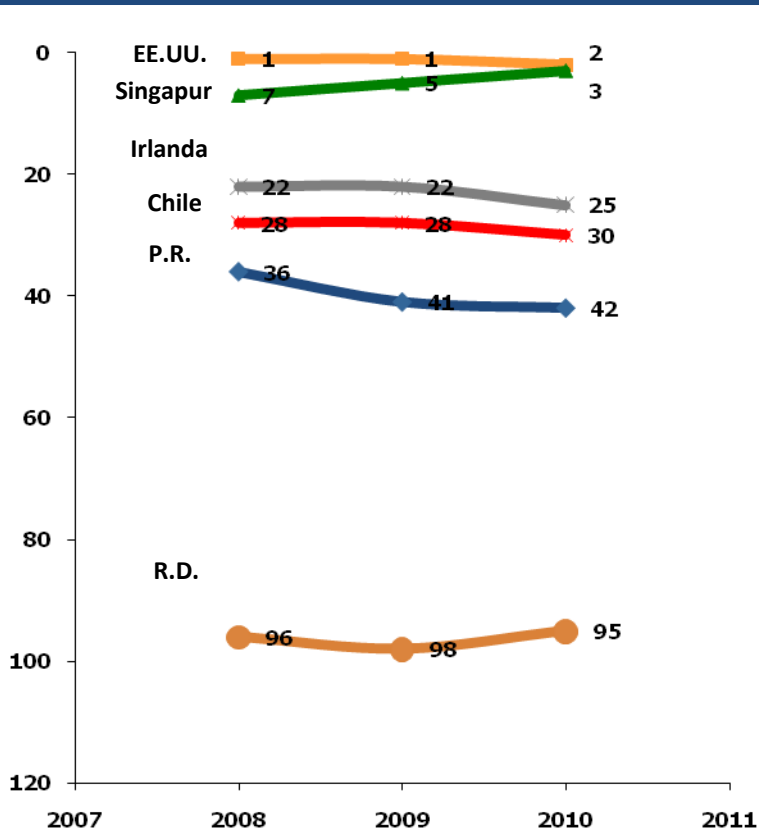

Factores que afectan negativamente el posicionamiento

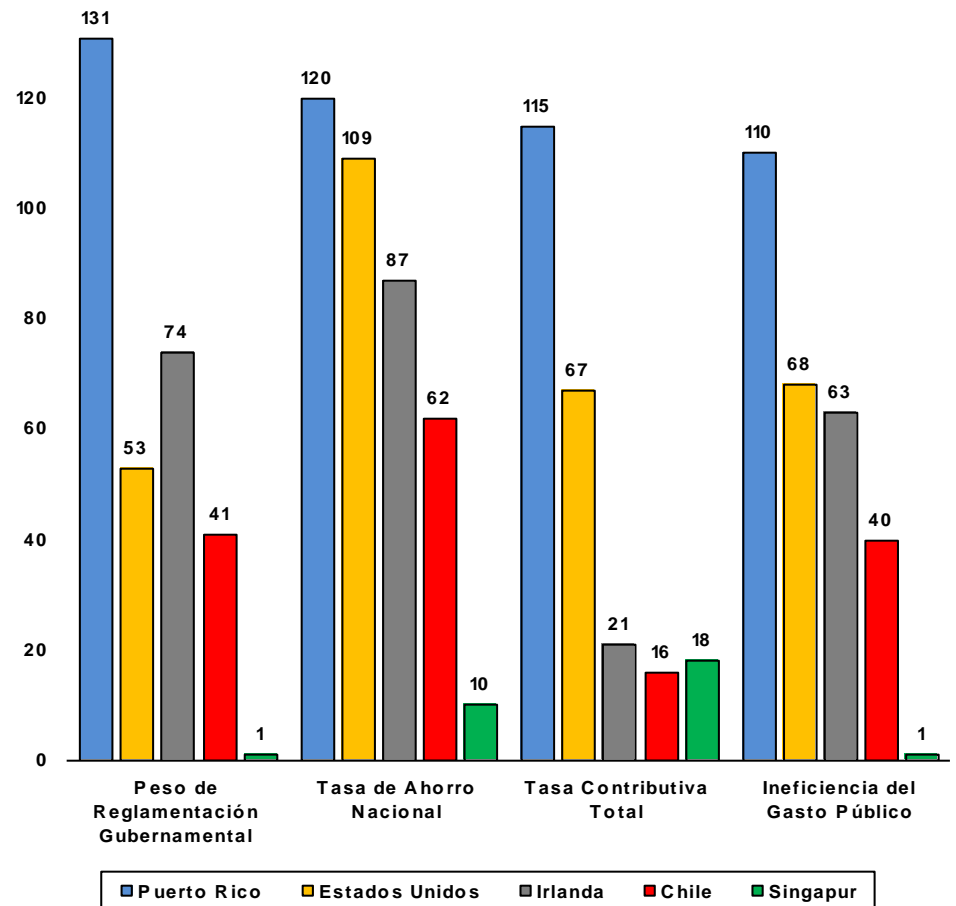

Agenda

1. El Reto Económico es de Magnitud Histórica

2. Modelo Estratégico para una Nueva Economía

3. Implementación del Modelo Estratégico

Hemos articulado una **Visión** para Puerto Rico y un **Modelo Estratégico** para alcanzarla

Visión

Plan Integral de Desarrollo Estratégico
Sostenible de Puerto Rico (PIDES)*

“El desarrollo de una economía competitiva globalmente y sostenible localmente en la cual se fomente la libre competencia”

Herramientas de Acción y Coordinación
Estratégica Sostenible (HACES)

Acción

Desarrollo
Económico

Desarrollo
Físico

Desarrollo
Social

MENE**

Plan de Desarrollo
Físico

Plan de Desarrollo
Social

* Como parte del proceso de PIDES se llevaron a cabo 52 conversatorios y 6 vistas públicas alrededor de toda la Isla.

**MENE = Modelo Estratégico para una Nueva Economía.

Estructura Conceptual del Modelo Estratégico para una Nueva Economía

OBJETIVO:
Crecimiento, Competitividad y Empleos

RESTAURAR CRECIMIENTO

Estímulos a
Corto Plazo

Medidas de
Crecimiento a
Largo Plazo

MÉTRICAS
Tablero de
Control

INFRAESTRUCTURA

Infraestructura
Física

Proyectos
Estratégicos /
Regionales

MÉTRICAS
Tablero de
Control

COMPETITIVIDAD

Infraestructura
Funcional

Reformas Claves /
Reducción de Costos

ESTABILIZACIÓN FISCAL Y CRÉDITO

TRANSPARENCIA Y COMUNICACIÓN

Estructura Conceptual del Modelo Estratégico para una Nueva Economía



El Modelo Estratégico está fundamentado en el libre flujo de información, lo cual facilita que éste sea adoptado de manera amplia



TRANSPARENCIA
Y COMUNICACIÓN

TRANSPARENCIA

Objetivos de la Transparencia:

- Promover la rendición de cuentas por parte de las instituciones
- Fomentar la confianza en los procesos administrativos
- Eliminar los entornos que facilitan la preferencia y el favoritismo
- Facilitar la fiscalización ciudadana



**PROMOVER LA INVERSIÓN Y
LA SANA GOBERNABILIDAD**

COMUNICACIÓN

Objetivos de la Comunicación:

- Promover discusión abierta y la participación de todos
- Transmitir información sobre eventos de importancia para Puerto Rico
- Informar de manera continua los esfuerzos en la gestión económica
- Fomentar el entendimiento de los retos y soluciones propuestas



**TRANSMITIR LA VISIÓN Y
EL SENTIDO DE DIRECCIÓN**

Estructura Conceptual del Modelo Estratégico para una Nueva Economía



Hemos logrado estabilizar el crédito aunque las casas acreditadoras siguen monitoreando el cumplimiento del Plan de Reconstrucción y Estabilización Fiscal



ESTABILIZACIÓN
FISCAL

Crédito de Entidades Principales

| Entidad | Calificación (S&P) | Perspectiva | Descripción |
|---------------------------|--------------------|-------------|---------------------------------------|
| COFINA Senior | AA - | Estable | Aumento en calificación en 05/09 |
| COFINA Subordinado | A+ | Estable | Calificación confirmada en 05/09 |
| AEE | BBB+ | Estable | Calificación confirmada en 07/09 |
| ACT | BBB+ | Estable | Última revisión en 02/09: degradación |
| BGF | BBB | Estable | Calificación confirmada en 09/09 |
| Gob. Central | BBB- | Estable | Calificación confirmada en 06/09 |
| AAA | BBB- | Estable | Revisión en proceso |
| Puertos | BBB- | Estable | Última revisión en 02/09: degradación |
| AEP | BBB- | Estable | Calificación confirmada en 07/09 |

Primer aumento crediticio en 10 años

Aspiración a mediano plazo* de calificación "BBB+"

Fuente: BGF.

* Mediano plazo = 4 años.

Estructura Conceptual del Modelo Estratégico para una Nueva Economía

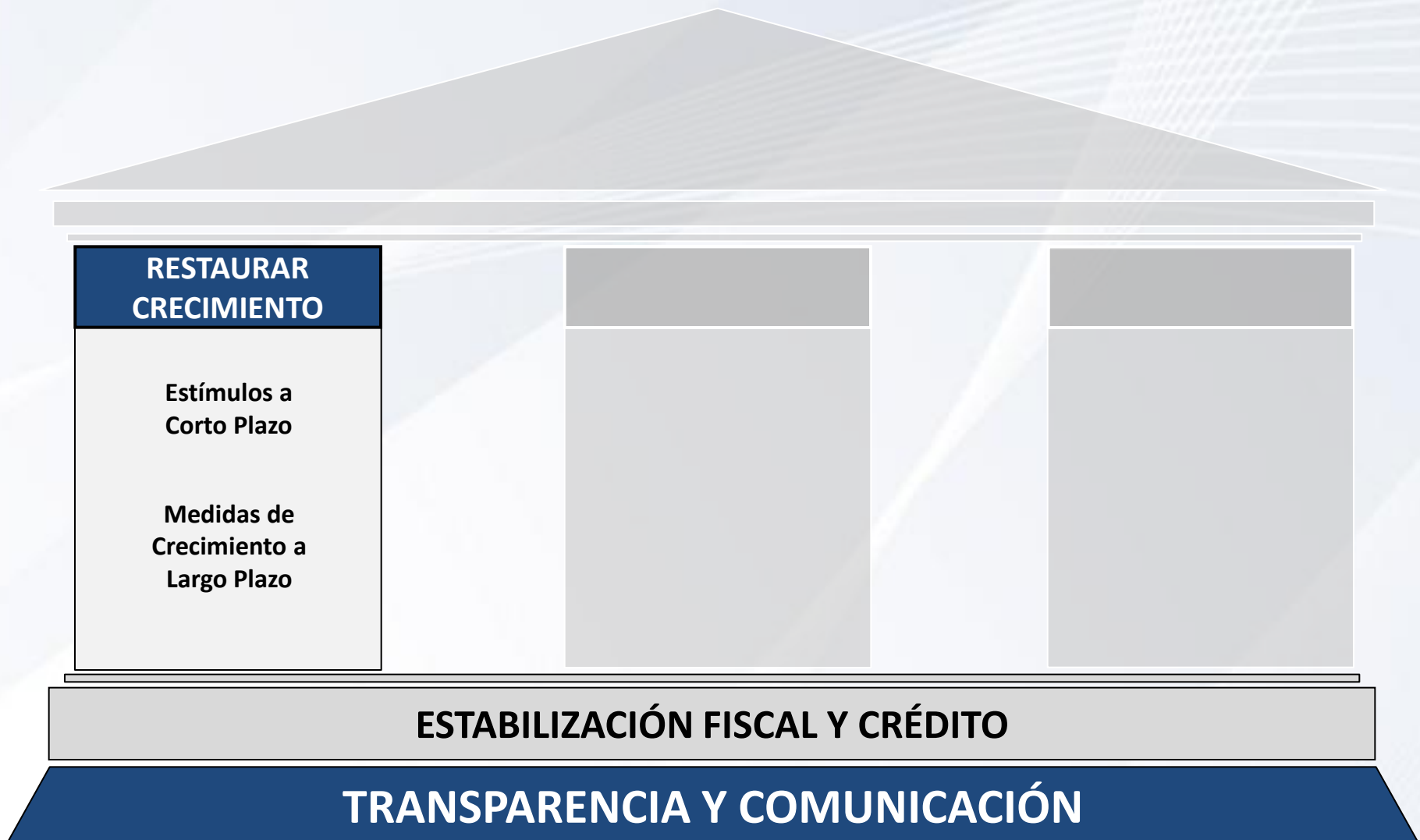

La restauración del crecimiento se apoya en la gestión efectiva de estímulos a corto plazo y el desarrollo de la base productiva a largo plazo



RESTAURAR
CRECIMIENTO

Una combinación de medidas para restaurar el crecimiento económico

Medidas de Estímulo a Corto Plazo

Plan de Estímulo Federal (ARRA*)

- Objetivo: Inyectar un total de \$6,044 MM en la economía de Puerto Rico que crearán 42,065 empleos y de los cuales 14% de los fondos han sido desembolsados

Plan de Estímulo Criollo (PEC*)

- Objetivo: Inyectar \$500 MM en la economía de Puerto Rico de los cuales hay aproximadamente \$100 MM en proceso de desembolso

Medidas de Crecimiento a Largo Plazo para Todos los Sectores

Inserción a la Economía Global

- Objetivo: Fomentar el desarrollo de compañías locales para expandir su capacidad de exportar bienes y servicios competitivos globalmente

Transición a la Economía del Conocimiento

- Objetivo: Apalancar base industrial para crear nuevas empresas y empleos en nuevos clusters** y consorcios enfocados en la innovación

* ARRA = American Recovery and Reinvestment Act; PEC = Plan de Estímulo Criollo.

** Cluster = Agrupamiento interdependiente y complementario de compañías e instituciones que constituyen una importante área de enfoque y actividad económica (Michael E. Porter, The Competitive Advantage of Nations, 1990).

El Programa de Estímulo Federal es clave para mitigar la recesión y aún queda 86% por entrar a la economía



RESTAURAR
CRECIMIENTO

Plan de Estímulo
Federal (ARRA)

INFORME DE PROGRESO

Objetivo:

- Inyectar un total de \$6,044 MM* en la economía de Puerto Rico de los cuales 14% de los fondos han sido desembolsados

Inversión / Impacto Económico:

- Inversión:
 - Estimada: \$6,044 MM
 - Desembolsada: \$874 MM
- Empleos estimados: 42,065 directos e indirectos**

Desembolsos proyectados hasta el 31 de diciembre de 2009 alcanzan al menos \$1,778 MM:

- \$530 MM “Work Pay Credit”
- \$33 MM Seguridad pública
- \$26 MM Infraestructura (21 proyectos DTOP, 16 AAA, 43 AVP)
- \$14 MM Adiestramiento laboral
- \$10 MM Programas de energía

Retos:

- Proceso burocrático del Gobierno Federal
- Existe necesidad de agilizar aún más la estructura de Puerto Rico
- Fondos competitivos toman un poco más de tiempo

* Puerto Rico logró una asignación de \$1,044 más de lo esperado (datos al 18 de septiembre de 2009).

** Empleos directos estimados a razón de 10.87 empleo directos, indirectos e inducido por cada \$1 MM en inversión. Empleos directos e indirectos representan 64% del total, según fórmula del gobierno federal utilizado para ARRA.

El Plan de Estímulo Criollo complementa ARRA y será ajustado* para lograr mayor flexibilidad



RESTAURAR
CRECIMIENTO

Plan de Estímulo
Criollo (PEC)

INFORME DE PROGRESO

Objetivo:

- Inyectar \$500 MM en la economía de Puerto Rico de los cuales hay aproximadamente \$100 MM en proceso de desembolso

Inversión / Impacto

Económico:

- Inversión:
 - Estimada: \$500 MM
 - Desembolsada: \$27.4 MM

Desembolsos proyectados hasta el 31 de diciembre de 2009 alcanzan al menos \$154.2 MM:**

- \$132.8 MM Programa de mejoras de municipios y proyectos estratégicos
- \$6.4 MM Readiestramiento laboral
- \$15 MM Bono al pensionado
- Se incrementó la garantía a 100% para el programa de apoyo a las pequeñas y medianas empresas (PYMES)
- Se creó Bono para Gastos de Cierre para estímulo de vivienda

Retos:

- Poca acogida en programas de garantías por parte de bancos
- Estímulo vivienda con efecto limitado ante la contracción

* P. del S. 1122 fue radicado el 11 de septiembre de 2009.

**Desembolsos incluyen: \$9.7 MM de PINI y Proyectos Estratégicos de Infraestructura; \$0.5 MM CIPE; \$9 MM Co-participación; \$8.6 MM Readiestramiento laboral. De un total de \$226 MM, el cual excluye programas de garantías PYMES. Datos al 31 de agosto de 2009.

Medidas de crecimiento a largo plazo para lograr un desarrollo económico sostenible en diversos sectores



Inserción a la
Economía Global

RESUMEN EJECUTIVO

Objetivo:

- Fomentar el desarrollo de compañías locales para expandir su capacidad de exportar bienes y servicios competitivos globalmente
- Fomentar la inversión y exportación en los sectores de:
 - Servicios avanzados (financieros, informática, ingeniería, diseño, investigación y desarrollo, salud y entretenimiento)
 - Bio-ciencias (farmacéutica, biotecnología y dispositivos médicos)
 - Alta tecnología (informática, telecomunicaciones y aeroespacial)

Estrategias e Iniciativas:

- Restablecer la Junta de Comercio Exterior para delinear una nueva política pública para la exportación de bienes y servicios
- Revisar y expandir el currículo de cursos del Instituto de Comercio Exterior y Desarrollo Empresarial (ICEDE)
- Reestructurar los programas promocionales de la Compañía de Fomento Industrial, la Compañía de Turismo y el Departamento de Agricultura, entre otros y revitalizar las oficinas de Puerto Rico en el exterior
- Participar en más de 10 misiones de intercambio comercial al año con contrapartes de los mercados más relevantes para los exportadores
- Establecer alianzas con consorcios locales e internacionales para fomentar la exportación a través de tratados como CAFTA-DR

Medidas de crecimiento a largo plazo para lograr un desarrollo económico sostenible en diversos sectores



Transición a la
Economía del
Conocimiento

RESUMEN EJECUTIVO

Objetivo:

- Acelerar la transición a una economía basada en el conocimiento y en la innovación, enfocándonos principalmente en el desarrollo de capital humano y de la propiedad intelectual
- Fomentar la inversión de capital en diversos renglones económicos

Estrategias e Iniciativas:

- Facultar al Fideicomiso de Ciencia y Tecnología para implementar una nueva política pública de innovación, ciencia y tecnología
 - Establecer un distrito de excelencia de ciencia y tecnología (Science City)
 - Establecer una oficina de transferencia de tecnología para programas de investigación y desarrollo (I&D) comercial
- Fortalecer los clusters y apoyar a los consorcios enfocados en la innovación; reorientar la estrategia de promoción y establecer alianzas con el sector privado y redefinir la relación del gobierno con la Universidad de PR
- Aumentar la cantidad de capital público y privado disponible para invertir en actividades de I&D utilizando el FEDE* como pieza angular y fomentar la formación de fondos privados de capital de riesgo que inviertan en nuevas empresas enfocadas en ciencia y tecnología
- Desarrollar la infraestructura de banda ancha (“broadband”) en todas las regiones de la Isla y aumentar el número de usuarios de Internet

* FEDE = Fondo Especial de Desarrollo Económico.

El Modelo Estratégico contempla fomentar los sectores estratégicos de la economía con énfasis en competitividad y crecimiento sostenido



RESTAURAR
CRECIMIENTO

Enfoque en los sectores estratégicos que amplían la capacidad productiva

Manufactura

- Objetivo: Retener, expandir y diversificar la base industrial existente y atraer la manufactura de productos de alto valor basados en I&D y alta tecnología

Banca, Seguros y Cooperativismo

- Objetivo: Fomentar un sistema financiero fuerte y saludable para facilitar el flujo eficiente de capital en la economía y desarrollar su capacidad de exportación

Turismo y Entretenimiento

- Objetivo: Desarrollar nuevas y atractivas ofertas para retener y atraer nuevos segmentos de turistas

Comercio

- Objetivo: Fomentar el empresarismo y mejorar la oferta de valor al consumidor con un enfoque en la diversificación y la competencia

Agricultura

- Objetivo: Desarrollar una cultura empresarial y laboral basada en calidad y competitividad y maximizar el rendimiento de los suelos de alto valor agrícola

Cine y Servicios Creativos

- Objetivo: Desarrollar la industria del cine y de los servicios creativos para que se convierta en una industria que sea económicamente viable a largo plazo

Estructura Conceptual del Modelo Estratégico

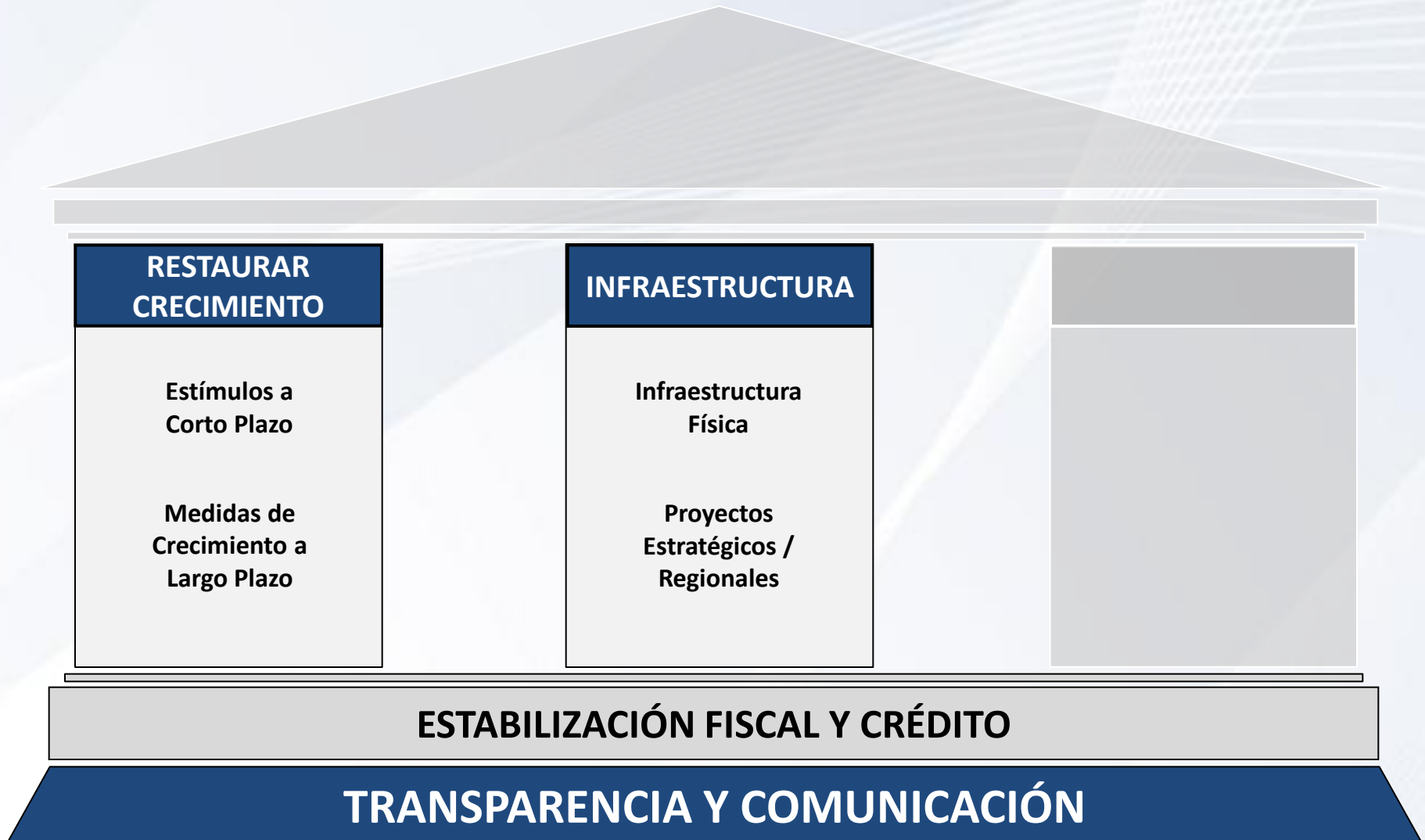

Reconstruir la infraestructura física para ampliar la capacidad productiva de la economía y reducir los costos operacionales



INFRAESTRUCTURA

Inversiones estratégicas en infraestructura amplían nuestra capacidad productiva

Plan de Mejoras de Capital

- **Objetivo:** Las principales corporaciones públicas de infraestructura tienen programado \$1,245 MM en mejoras capitales para AF 2010

APPs de Infraestructura

- **Objetivo:** Acelerar la inversión en infraestructura y participación del sector privado con una meta de \$6,214 MM de inversión que creará 99,735 empleos

Agua

- **Objetivo:** Llevar el servicio de agua a toda la ciudadanía, reducir la pérdida de agua del sistema y asegurar el suministro de agua

Energía

- **Objetivo:** Reducir el costo energético y garantizar que la electricidad en la Isla sea asequible, viable y sostenible

Transportación

- **Objetivo:** Garantizar que la población cuente con vías y accesos desarrollados y con transportación pública segura y accesible

Puertos

- **Objetivo:** Maximizar el rol de nuestros puertos marítimos y aéreos en las cadenas de abasto industriales y en el desarrollo del turismo

Los Proyectos Estratégicos resultarán en inversión en todas las regiones de la Isla para fomentar el desarrollo económico balanceado



INFRAESTRUCTURA

Inversiones estratégicas en infraestructura amplían nuestra capacidad productiva

Triángulo Dorado

- **Objetivo:** Redesarrollo urbano de las áreas del Viejo San Juan, Puerta de Tierra, Isla Grande, el Distrito del Centro de Convenciones y Condado, entre otras (\$1,538 MM / 24,685 empleos)

Riviera del Caribe

- **Objetivo:** Desarrollar un complejo turístico, vinculado al concepto de destinos de entretenimiento y juegos de azar (\$1,900 MM / 30,495 empleos)

Ciudad de Las Ciencias

- **Objetivo:** Crear un distrito para posicionar a Puerto Rico a la vanguardia de la industria de ciencia, tecnología e I&D (\$1,765 MM / 28,328 empleos)

Puerto de las Américas

- **Objetivo:** Puerto de trasbordo internacional de calibre mundial con zonas de valor añadido (ZVA) en la región Sur de Puerto Rico (\$750 MM / 12,038 empleos)

Mayagüez 2010

- **Objetivo:** Desarrollar la infraestructura para la celebración de los XXI Juegos Centroamericanos y del Caribe en el verano del 2010 (\$332 MM / 5,329 empleos)

Aeropuerto de Aguadilla

- **Objetivo:** Redesarrollo del Aeropuerto de Aguadilla como segundo aeropuerto internacional de PR y centro regional de logística (\$21.8 MM / 350 empleos)

Estructura Conceptual del Modelo Estratégico para una Nueva Economía



Las reformas atienden los retos de costos, eficiencia y funcionalidad que le restan competitividad a nuestra economía



COMPETITIVIDAD

Reducir los costos de hacer negocios y facilitar el crecimiento del sector privado

Reforma de Alianzas Público-Privadas

• Objetivo: **Aprobado**

Ley 29 de 2009: Crea la nueva política pública relacionada a la gestión de la Infraestructura y los servicios públicos

Reforma de Permisos

• Objetivo: **Radicado**

PC 1649: Crea un nuevo sistema de permisos transparente, ágil, eficiente y certero

Reorganización y Modernización de la Rama Ejecutiva

• Objetivo: **Radicado**

PC 1644: Promueve una estructura gubernamental que responda a las necesidades actuales y a una mejor calidad de vida

Reforma Energética

• Objetivo: Establecer una nueva política pública energética y programas para diversificar las fuentes de energía mediante ARRA, RPS* y GEF**

Reforma Contributiva

• Objetivo: Reformar sistema contributivo para aliviar el bolsillo del puertorriqueño mediante tasas contributivas reducidas y justas

Reforma Laboral

• Objetivo: Reformar el mercado laboral para incentivar el trabajo, aumentar la participación y la demanda laboral en el sector privado

* RPS es una política regulatoria que requiere el incremento en la producción de fuentes de energía renovable, tales como eólica, solar, biomasa, y geotermal.

** GEF = Green Energy Fund (Fondo de Energía Verde).

Estructura Conceptual del Modelo Estratégico para una Nueva Economía

OBJETIVO:
Crecimiento, Competitividad y Empleos

**RESTAURAR
CRECIMIENTO**

Estímulos a
Corto Plazo

Medidas de
Crecimiento a
Largo Plazo

INFRAESTRUCTURA

Infraestructura
Física

Proyectos
Estratégicos /
Regionales

COMPETITIVIDAD

Infraestructura
Funcional

Reformas Claves /
Reducción de Costos

ESTABILIZACIÓN FISCAL Y CRÉDITO

TRANSPARENCIA Y COMUNICACIÓN

Calendario de Trabajo – Secuencia de las Iniciativas

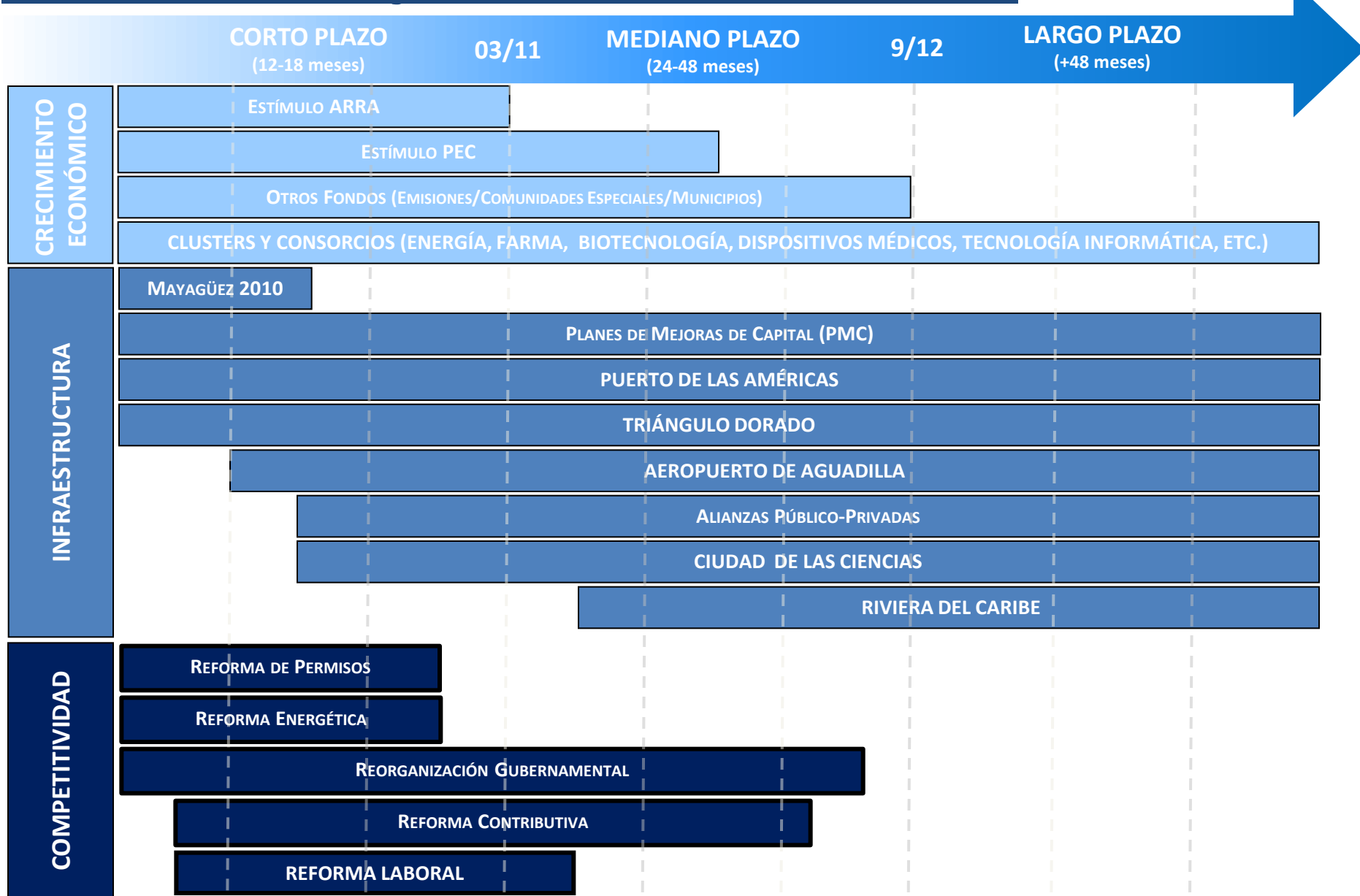

PLANIFICACIÓN Y SEGUIMIENTO

La implementación del Modelo Estratégico tiene como meta crear aproximadamente 260,000 nuevos empleos a largo plazo, lo que implica una reducción continua en la tasa de desempleo

Objetivo del comportamiento de la tasa de desempleo

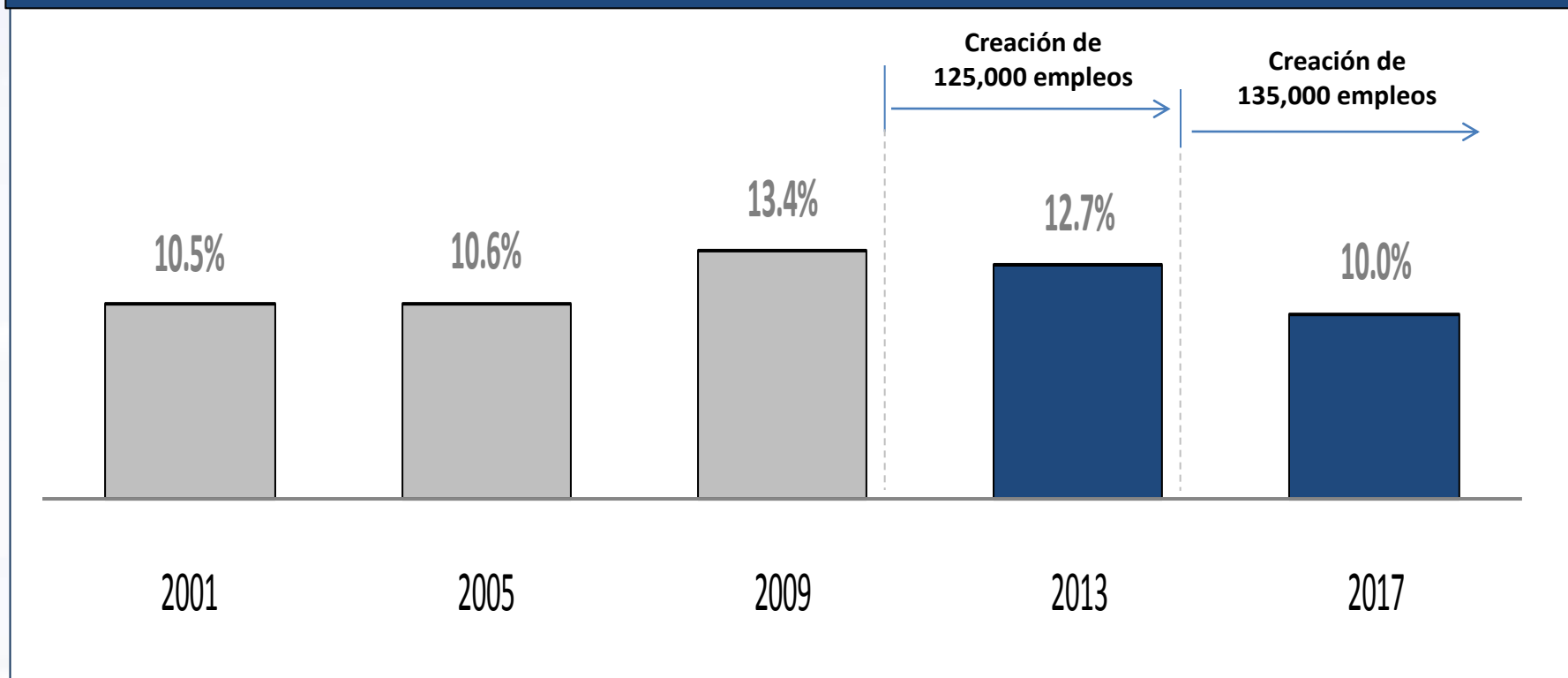

Entre las medidas que generarán más empleos se encuentran los programas de estímulo a corto plazo, las APPs y los proyectos estratégicos regionales

Las APPs, los programas de estímulo y los proyectos estratégicos crearán aproximadamente 243,000 empleos directos e indirectos



| Iniciativa | Empleos* | Inversión (MM) |
|------------------------|----------------|-----------------|
| APPs | 99,735 | \$6,214 |
| ARRA** | 42,065 | \$6,044 |
| Caribbean Riviera | 30,495 | \$1,900 |
| Science City | 28,328 | \$1,765 |
| <i>Golden Triangle</i> | 24,685 | \$1,538 |
| Port of the Américas | 12,038 | \$750 |
| Mayagüez 2010 | 5,329 | \$332 |
| Aguadilla Airport | 350 | \$21.8 |
| Total | 243,025 | \$18,565 |

* Empleos directos estimados a razón de 10.7 empleos directos por cada \$1 MM en inversión. Empleos indirectos estimados a razón de 0.5 empleos indirectos por cada empleo directo, según formula del Banco Gubernamental de Fomento y la Junta de Planificación. Cifras sujetas a revisión.

** Empleos directos estimados a razón de 10.87 empleos directos, indirectos e inducido's por cada \$1 MM en inversión. Empleos directos e indirectos representan 64% del total, según formula del gobierno federal utilizado para ARRA. Cifras sujetas a revisión.

El Modelo Estratégico se enfoca en el sector de servicios y la base productiva industrial orientada hacia las exportaciones

MODELO ESTRATÉGICO PARA UNA NUEVA ECONOMÍA

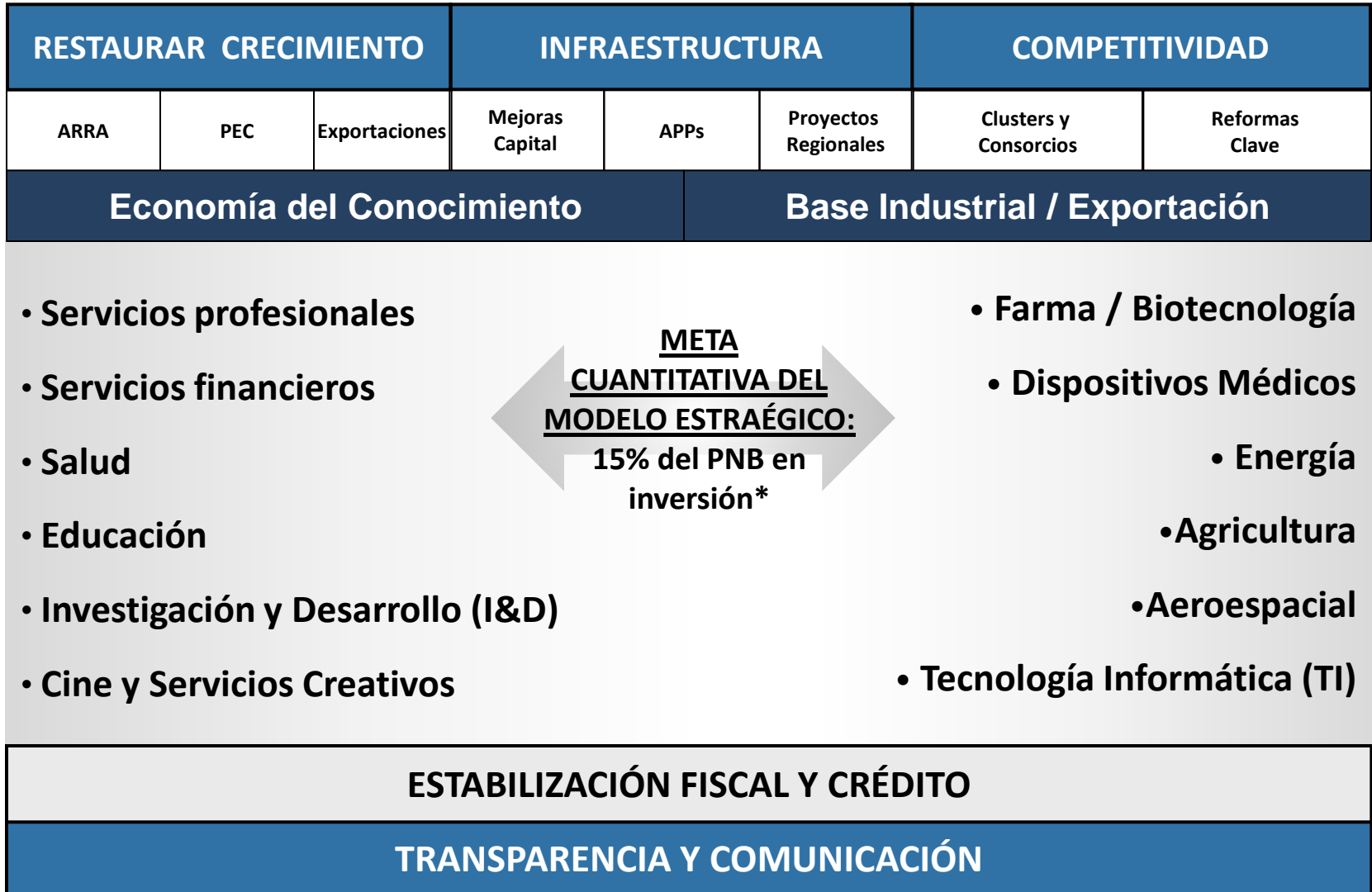

* Inversión estimada sobre 4 años. Esta meta de inversión se calcula sobre la base del PNB del AF 2008 que alcanza a \$60,787 MM.

Agenda

1. El Reto Económico es de Magnitud Histórica

2. Modelo Estratégico para una Nueva Economía

3. Implementación del Modelo Estratégico

Los planes estratégicos a nivel de cada agencia se implementarán mediante nuevos procesos gerenciales y de rendición de cuentas

Nuevos mecanismos de implementación para asegurar cumplimiento y resultados

Procesos a implementarse a nivel de Comité Timón y Comité Asesor Técnico

- Presentación de informes de progreso bimensuales sobre las herramientas, las reformas y los sectores estratégicos
- Evaluación y análisis mensual de indicadores claves y métricas de desempeño para cada agencia
- Uso de simulaciones macroeconómicas y medición de riesgo

Procesos a implementarse a nivel de Junta de Directores

- Presentación y aprobación de planes estratégicos anuales
- Presentación y aprobación de presupuestos operacionales detallados previo a la solicitud de fondos a la legislatura
- Revisión de los incentivos de productividad para alinearlos a los objetivos y las prioridades del Modelo Estratégico

Objetivos e Indicadores a mediano (4 años) y largo (8 años) plazo

| Indicador | Actual | 2013 | 2017 |
|--|--------------|----------------|----------------|
| CRECIMIENTO | | | |
| Índice Coincidente | 133.9 | 145.1 | 160.5 |
| Tasa de Crecimiento Anual de PNB | (5.5 %) | 1.8 % | 3.0 % |
| Tasa de Participación | 44.1 % | 45.6 % | 48 % |
| Tasa de Desempleo | 15.8 % | 12.7 % | 10 % |
| Empleos Nuevos (acumulativo desde agosto de 2009) | --- | 125,000 | 260,000 |
| Usuarios de Internet por cada 100 Personas | 37.5 | 60 | 80 |
| Superávit / (Déficit) Presupuestario | (\$3,200 MM) | - balanceado - | - balanceado - |

Objetivos e Indicadores a mediano (4 años) y largo (8 años) plazo

| Indicador | Actual | 2013 | 2017 |
|--|--------|------------|------------|
| INFRAESTRUCTURA | | | |
| Núm. de Proyectos de APPs (acumulativo) | --- | 13 | 21 |
| Inversión Privada en APPs (acumulativo) | --- | \$4,537 MM | \$6,214 MM |
| % de Dependencia Energética en Fuentes de Petróleo | 68 % | 55 % | 32 % |
| % de Dependencia Energética en Fuentes Renovables | 0.7 % | 6 % | 13 % |
| COMPETITIVIDAD | | | |
| Calificación Crediticia Gobierno Central | BBB- | BBB+ | A |
| Posicionamiento de Competitividad (WEF) | 42 | 35 | 25 |
| Precio de Energía (centavos/kWh)* | 21.52 | 18 | 14 |

* Precio promedio (consumidor e industrial). Sujeto a cambio a base de las fluctuaciones del precio del petróleo en el mercado.

Coordinación interagencial para asegurar la implantación y seguimiento



COMITÉ TIMÓN DEL MODELO ESTRATÉGICO PARA UNA NUEVA ECONOMÍA



EQUIPO DE TRABAJO Y SEGUIMIENTO
DEPTO. DESARROLLO ECONÓMICO Y COMERCIO
LA FORTALEZA
BANCO GUBERNAMENTAL DE FOMENTO



Agenda

1. El Reto Económico es de Magnitud Histórica

2. Modelo Estratégico para una Nueva Economía

3. Implementación del Modelo Estratégico

Conclusión: Crecimiento, Competitividad y Empleos

Perdimos la primera década del Siglo XXI... ¡NO podemos perder otra!

- Este Modelo Estratégico establece las medidas para reactivar la economía a corto plazo así como los cimientos para reconstruir la economía de Puerto Rico a largo plazo
- Lograremos Crecimiento, Competitividad y Empleos mediante:
 - La reactivación de industrias existentes
 - La atracción y creación de nuevas industrias y empleos
 - El desarrollo de proyectos de infraestructuras de clase mundial
 - La implantación de reformas institucionales de competitividad
- Este modelo establece una estrategia de implementación clara con métricas de desempeño definidas, medibles y con un Comité Timón que asegurará su cumplimiento
- La colaboración de todos los sectores de la economía y de todos los puertorriqueños es una parte integral del éxito del Modelo Estratégico

Modelo Estratégico
para una
Nueva Economía

CRECIMIENTO | COMPETITIVIDAD | EMPLEOS

